

Poste Italiane S.p.a., sped. in abb. post. - D.L. 353/03 (conv. in l. 27/02/04 n. 46) art. 1, comma 1, DCB BERGAMO

APINFORMA

RIVISTA SPECIALIZZATA IN APICOLTURA

Anno XXVI - N° 5 2021



SOM MA RIO

EDITORIALE	3	MIELE CREATIVO	11
Sostegni senza discriminazione a cura del Direttore Responsabile Michele Lorandi		Miele creativo Irene Pavesi	
TECNICA E PRATICA APISTICA	4	TANTI FIORI... TANTI MIELI	13
Novembre 2021. Il punto Claudio Vertuan		Miele di edera Velleda Manassi	
DOCUMENTI	5	EVENTI e PROGETTI	15
REGOLAMENTO (UE) N. 2019/6: difficoltà applicative al settore apistico dr G. Loglio e dr. G. Bressan		EVENTI e PROGETTI I Messaggeri del Miele ad Apimell Miele in Cooperativa	
REGOLAMENTO (UE) N. 2019/6: proponiamo al Ministero della Salute modifiche e integrazioni dr. G. Loglio		PRODUZIONE E MERCATO	16
		Rilevazione mensile dei prezzi dei prodotti apistici Osservatorio Nazionale Miele	

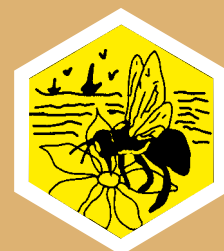

APINFORMA

Rivista specializzata
in apicoltura

RIVISTA BIMESTRALE
Anno XXVI - N° 5 2021

Tutti i diritti sono riservati. Non sempre le opinioni espresse dagli autori degli articoli pubblicati coincidono con quelle della redazione. Notizie ed articoli possono essere ripresi e pubblicati da altre riviste citando la fonte e l'autore.

Periodico iscritto al registro della stampa al n. 30 con decreto 16/07/96 del Presidente del Tribunale di Bergamo. Spedizione in abbonamento postale D.L. 353/03 (conv. in L. 27/02/04 n. 46) art. 1, comma 1 DCB Bergamo.

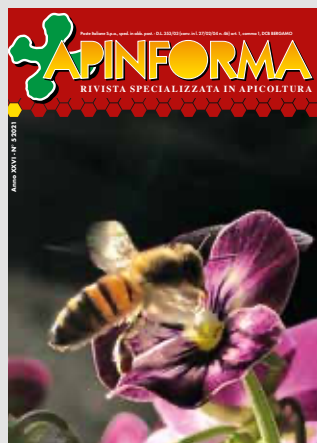

DIRETTORE RESPONSABILE
Dr. Lorandi Michele

COMITATO DI REDAZIONE
Caminada Mariele,
Ing. Calvetti Severino, Vertuan Claudio

EDITRICE
Associazione Produttori Apistici Sebini
e Valli Confluenti - Lovere (BG)

DIREZIONE E REDAZIONE
Via F.lli Pellegrini, 1
24065 Lovere (BG)
Tel. e Fax 035.962796
E-mail: apicoltorisebini@libero.it
 Apicoltori Sebini Lovere

STAMPA E IMPAGINAZIONE
Litos S.r.l. - Via Pasture, 3
25040 Gianico (BS)

ABBONAMENTO ANNUO (6 numeri):
€ 18,00 da far pervenire alla segreteria
dell'Associazione Produttori Apistici
Sebini e Valli Confluenti - Via F.lli Pel-
legrini, 1 - 24065 Lovere (BG), o con
versamento su conto corrente postale
n. 15783244 mediante bollettino
postale o con bonifico.

IBAN: IT09C076011100000015783244

**HANNO COLLABORATO
A QUESTO NUMERO**

Apicoltura Lorandi, APIMELL, Gianluigi
Bressan, Mariele Caminada, Luca Co-
lonna, Giulio Loglio, Velleda Manas-
si, Miele in Cooperativa - I Messaggeri
del Miele, gruppo FORBEE, Osservato-
rio Nazionale Miele, Irene Pavesi, Anto-
nio Treachi, Claudio Vertuan.

FOTO DI COPERTINA
Foto di Antonio Treachi